

1 2 3 4

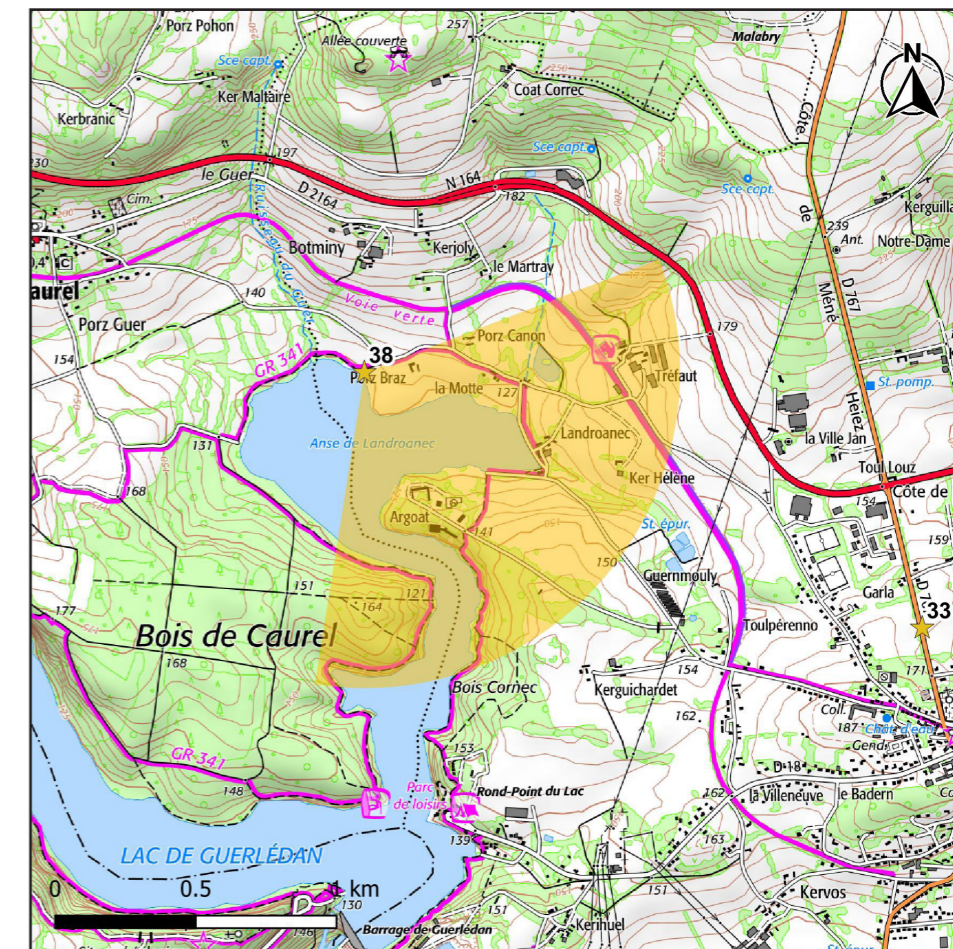

PHOTOMONTAGE N°	38
LOCALISATION	Depuis le lac de Guerlédan, sur le GR341
AIRE D'ÉTUDE CONCERNÉE	Aire rapprochée

DATE DE LA PRISE DE VUE	HORAIRE DE LA PRISE DE VUE	DISTANCE DE L'ÉOLIENNE DU PROJET LA PLUS PROCHE	NOMBRE D'ÉOLIENNES DU PROJET VISIBLES
15/05/2019	19h00	8 683 m (E1)	0/4



CARTE DE LOCALISATION DU POINT DE VUE N°38

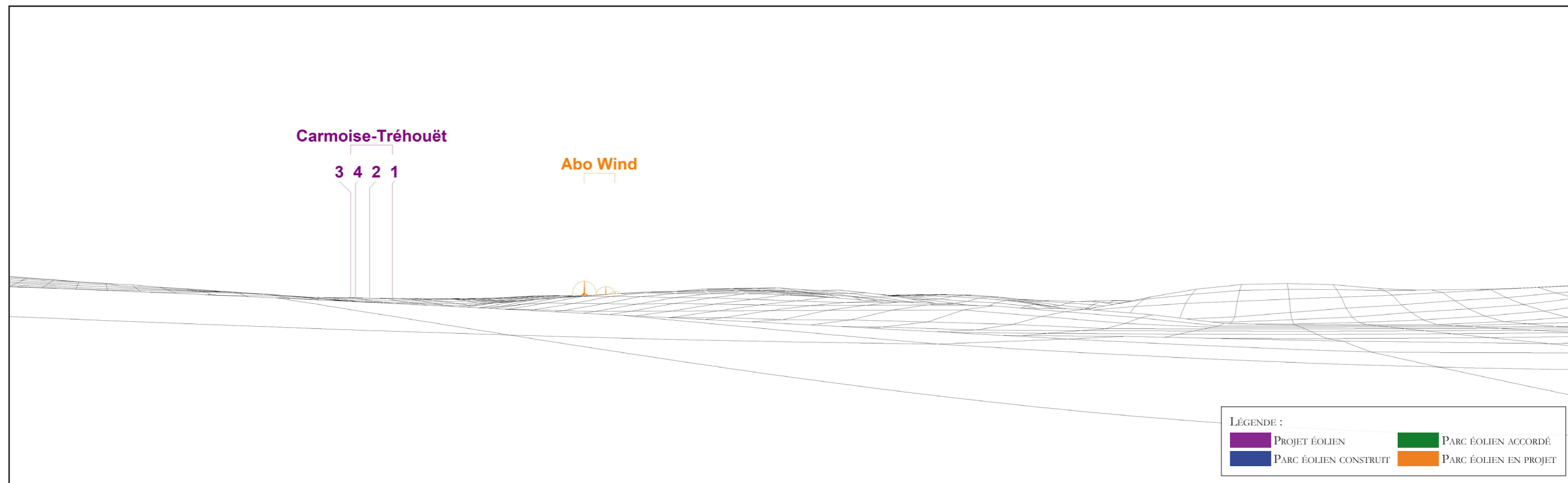

MODÈLE DU TERRAIN



ETAT INITIAL - VUE PANORAMIQUE



PHOTOMONTAGE DU PROJET ÉOLIEN - VUE PANORAMIQUE

3 4 2 1

PHOTOMONTAGE DU PROJET ÉOLIEN - PERCEPTION OBJECTIVE\* 1/2



PHOTOMONTAGE DU PROJET ÉOLIEN - PERCEPTION OBJECTIVE\* 2/2

\* DISTANCE ORTHOSCOPIQUE DE 41 CM.

PHOTOMONTAGE N°	<b>39</b>
LOCALISATION	Depuis la sortie Ouest de Loudéac
AIRE D'ÉTUDE CONCERNÉE	Aire rapprochée

DATE DE LA PRISE DE VUE	HORAIRE DE LA PRISE DE VUE	DISTANCE DE L'ÉOLIENNE DU PROJET LA PLUS PROCHE	NOMBRE D'ÉOLIENNES DU PROJET VISIBLES
15/05/2019	12h40	9 313 m (E4)	0/4

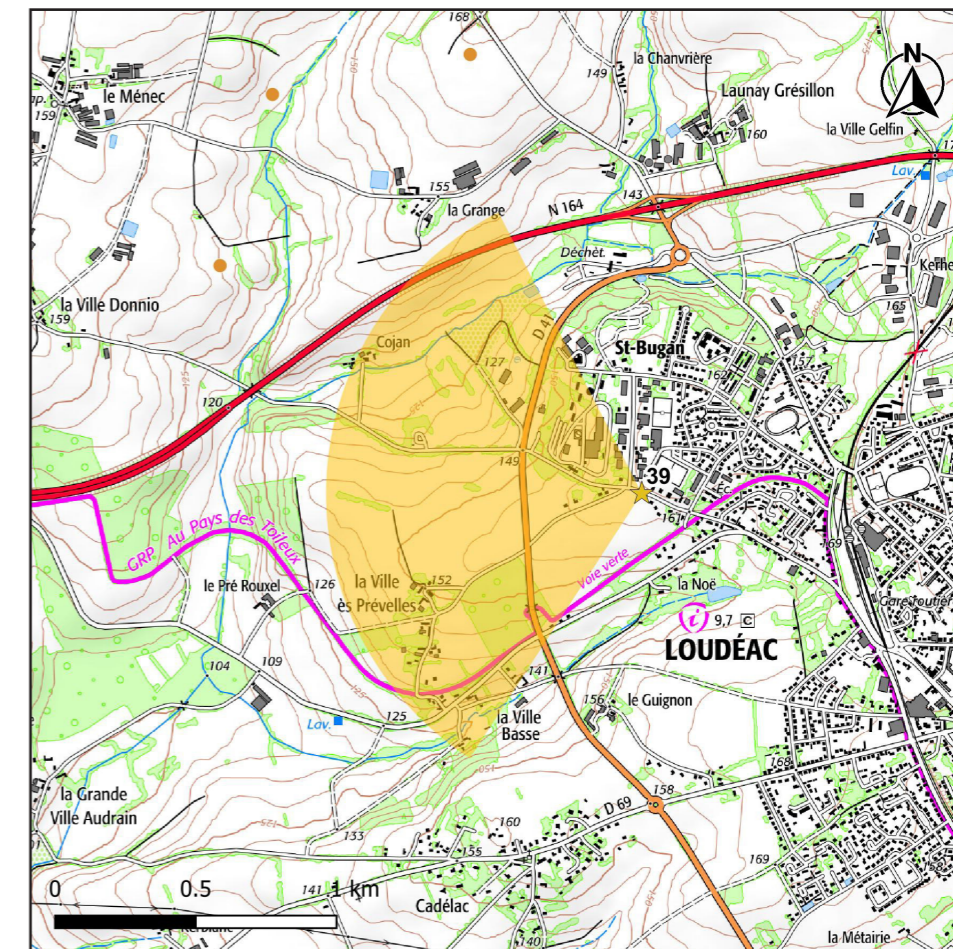

CARTE DE LOCALISATION DU POINT DE VUE N°39

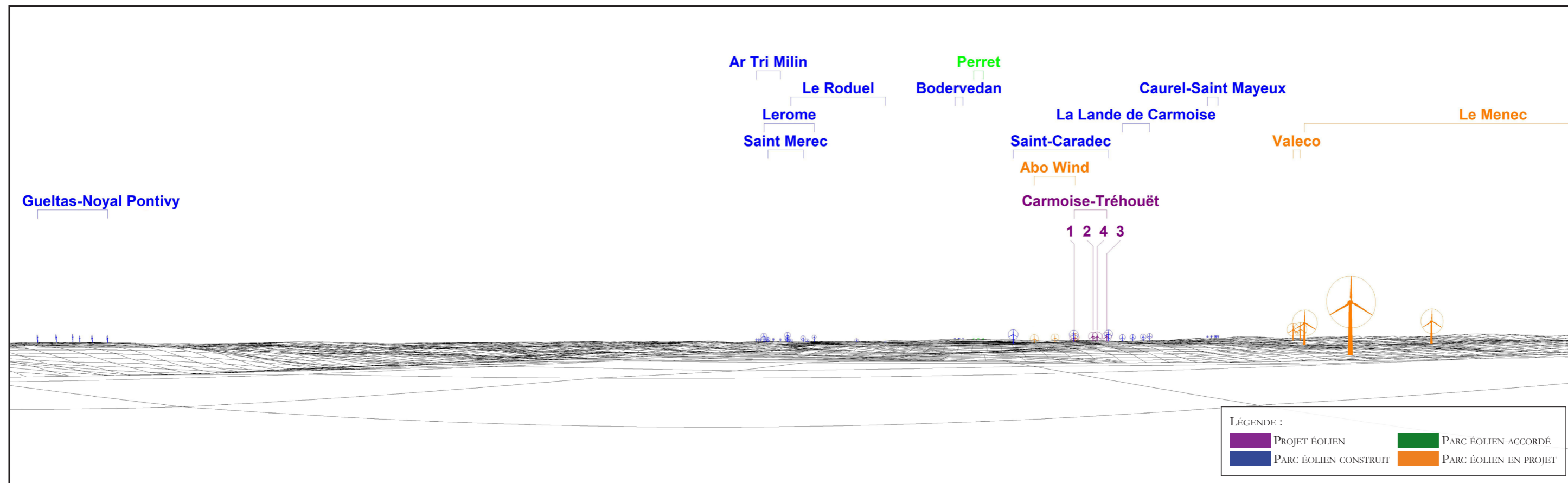

MODÈLE DU TERRAIN



ETAT INITIAL - VUE PANORAMIQUE



PHOTOMONTAGE DU PROJET ÉOLIEN - VUE PANORAMIQUE



PHOTOMONTAGE DU PROJET ÉOLIEN - PERCEPTION OBJECTIVE\* 1/2



1 2 4 3

PHOTOMONTAGE DU PROJET ÉOLIEN - PERCEPTION OBJECTIVE\* 2/2

\* DISTANCE ORTHOSCOPIQUE DE 41 CM.

PHOTOMONTAGE N°	40
LOCALISATION	Depuis la D768, au Sud de St-Gérard
AIRE D'ÉTUDE CONCERNÉE	Aire éloignée

DATE DE LA PRISE DE VUE	HORAIRE DE LA PRISE DE VUE	DISTANCE DE L'ÉOLIENNE DU PROJET LA PLUS PROCHE	NOMBRE D'ÉOLIENNES DU PROJET VISIBLES
15/05/2019	14h02	9 585 m (E1)	0/4

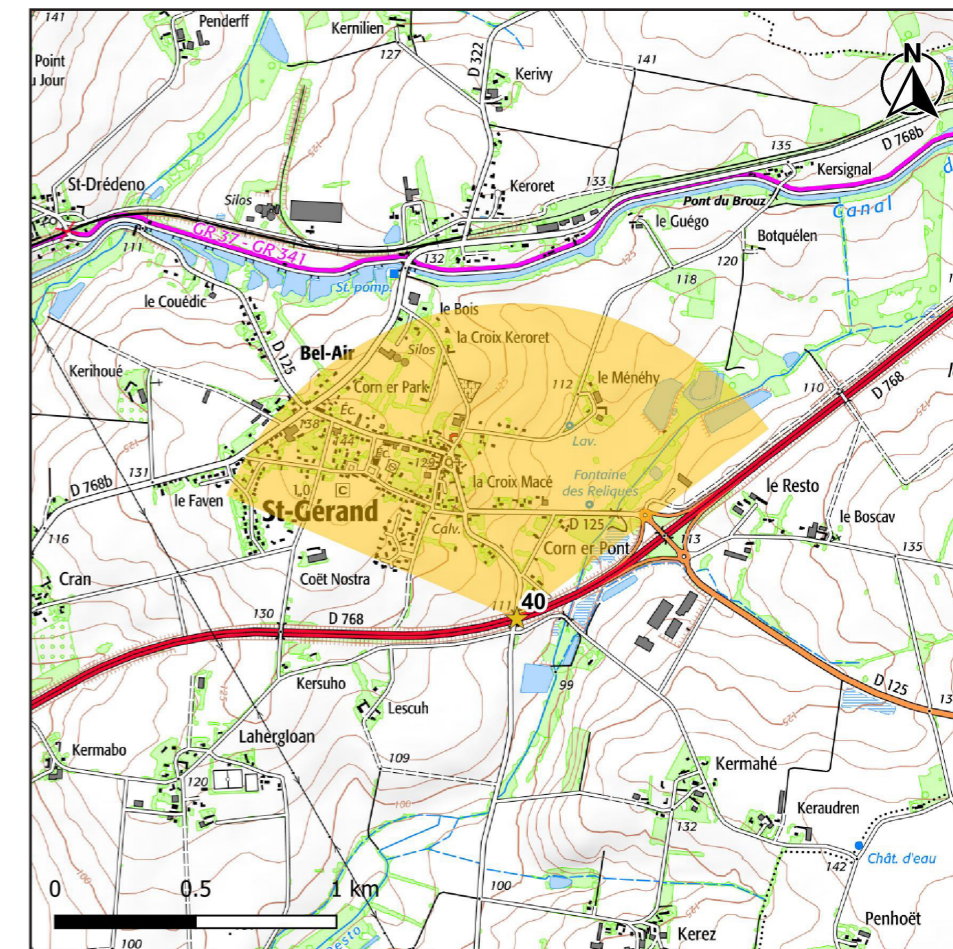

CARTE DE LOCALISATION DU POINT DE VUE N°40

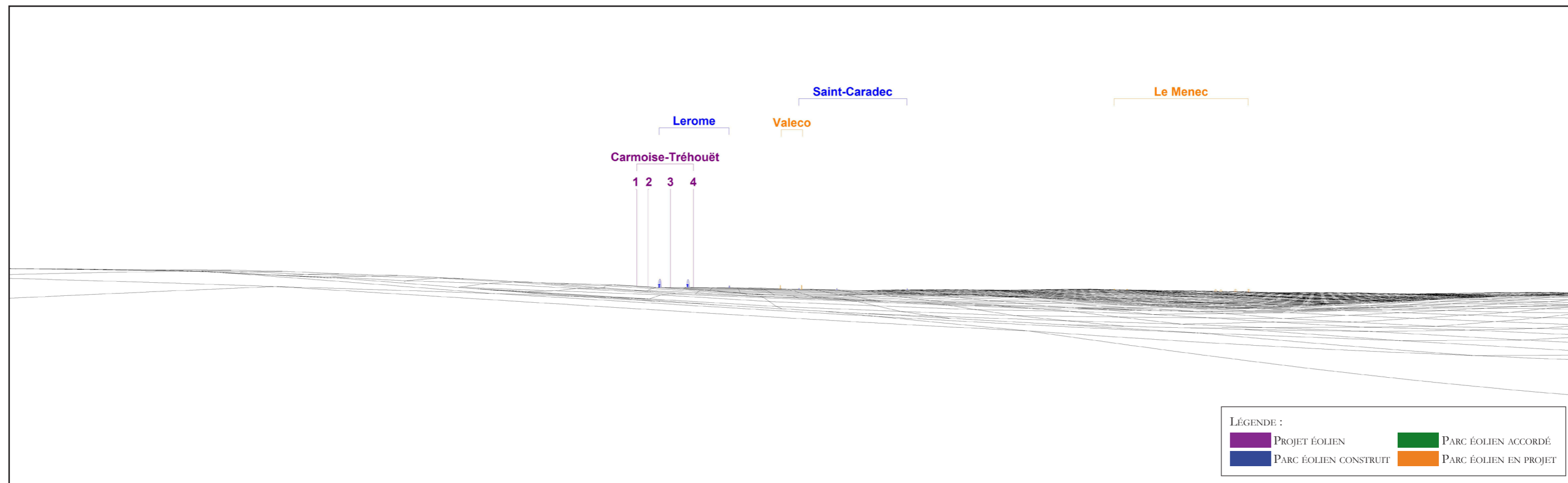

MODÈLE DU TERRAIN